ขั้นตอนการดำเนินการเสนอขอเปิดสถาบันการศึกษาสาขาพยาบาลศาสตร์และการผดุงครรภ์
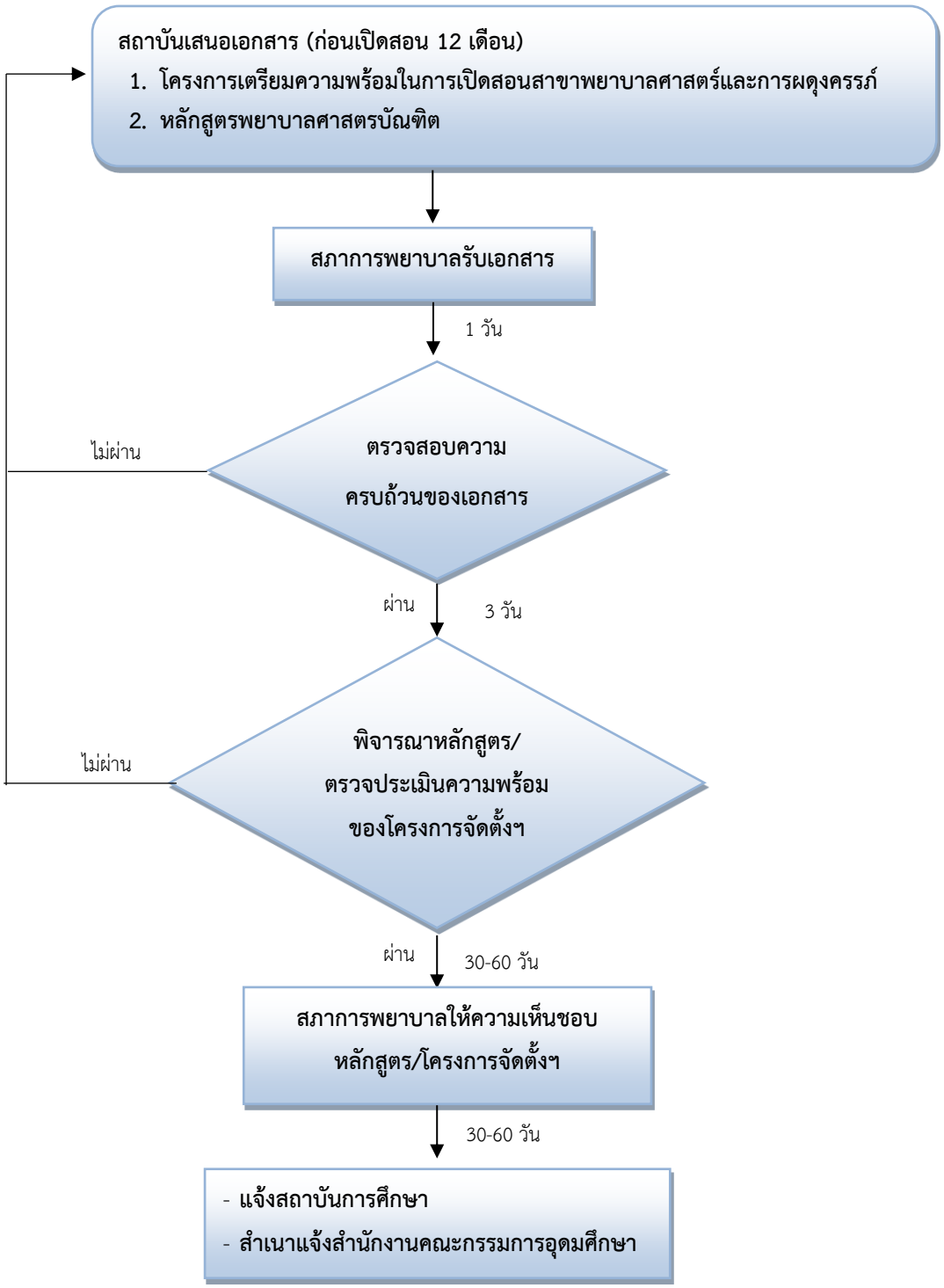
(ภายใต้กรอบเวลา 120 วัน)